

より・どこ オノベカ レンタルスペース利用規約

(2013.05.10改訂)

※以下の利用規約をご確認の上、お申し込みください。

お申し込み頂きました時点で、利用規約に同意したものとさせていただきます。

※施設利用者はスペースの利用に関する事項において、スペース管理者の指示に従ってください。

※複数の方でご利用の場合、ご予約者の方は利用規約のご周知をお願いいたします。

1. 利用規定

■ご利用いただける日時

土曜・日曜・祝祭日を含む毎日（お盆・年末年始などを除く）、

5月～10月は10:00～23:00まで、11月～4月は10:00～22:00までご利用いただけます。

なお、施設整備及び点検等のため臨時に休館することがありますので予めご了承ください。

■ご利用いただける場所

①サロンA（キッチン付）

- ・サロンA
収容人数：約20名～25名
広さ：約4.5m×9m（約24畳）
- ・キッチン
収容人数：約5～8名
広さ：約4.5m×5m（約12畳）

②サロンB（2階吹抜席付）

- ・サロンB
収容人数：約20名～25名
広さ：約4m×9m（約22畳）
- ・2階吹抜席
収容人数：約5～10名
広さ：約1.8m×3.5m（約4畳）
×2ヶ所

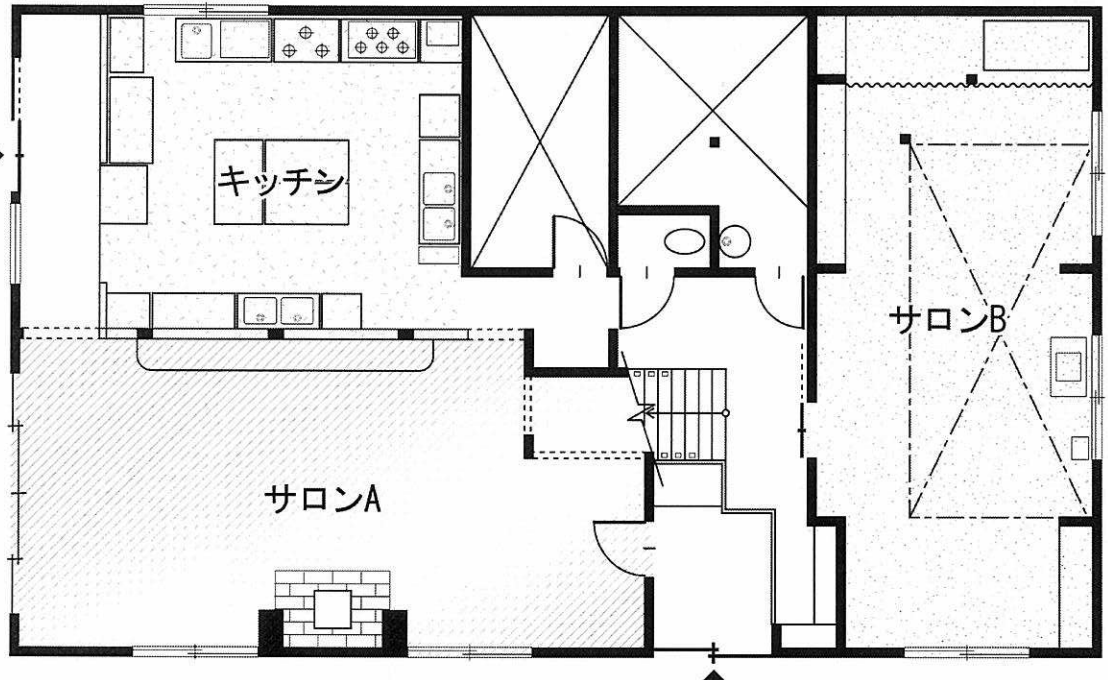

■ご利用料金

夏期料金 (5月～10月)	10:00～18:00			18:00～23:00	10:00～23:00	10:00～18:00 1週間
	1時間	3時間	8時間	1時間	終日	
サロンA (キッチン付)	¥1,200	¥3,000 (¥600お得)	¥7,000 (¥2,600お得)	¥1,400	¥12,000 (¥4,600お得)	¥45,000
サロンB (2階吹抜席付)						
サロンA+B	¥2,000	¥5,000 (¥1,000お得)	¥10,000 (¥6,000お得)	¥2,300	¥17,000 (¥10,500お得)	¥70,000
暖房使用 (1室)	¥200			¥200		1室1時間 ¥200

冬期料金 (11月～4月)	10:00～18:00			18:00～22:00	10:00～22:00	10:00～18:00 1週間
	1時間	3時間	8時間	1時間	終日	
サロンA (キッチン付)	¥1,400	¥3,600 (¥600お得)	¥8,600 (¥2,600お得)	¥1,600	¥13,000 (¥4,600お得)	¥55,000
サロンB (2階吹抜席付)						
サロンA+B	¥2,400	¥6,200 (¥1,000お得)	¥13,200 (¥6,000お得)	¥2,700	¥19,500 (¥10,500お得)	¥90,000

※冬期料金には暖房費が含まれています。

※1週間ご利用の場合期間中貸切となりますが、18:00以降ご利用の際は通常時間料金で加算されます。

※キッチンをご利用になる場合は、必ずお申込時にお伝えください。

2. ご利用いただける備品(無料・有料)

※場合により利用できないこともございますので、備品をご利用希望の方は事前にご連絡下さいますようお願いいたします。

■備品・機材(無料) :

- ・会議用椅子(パイプ) : 18
- ・延長コード(ドラムリールなど) : 3
- ・カフェ椅子(プラスチック製背もたれ付) : 10
- ・会議用テーブル : 4
- ・カフェテーブル(65センチ角) : 9
- ・カフェ椅子(布ばり背もたれ付) : 2
- ・三脚(カメラ用) : 1
- ・カラージョイントマット(60センチ角) : 12
- ・カフェ椅子(布ばり背もたれ無) : 12

■備品・機材(有料) :

セット

音響セット1 : ¥300/1h (マイクorCDプレーヤー)		音響セット2 : ¥500/1h (マイク+CDプレーヤー)		プロジェクターセット: ¥500/1h		電動工具セット : ¥1,000/1日	
品名	メーカー/品番	品名	メーカー/品番	品名	メーカー/品番	品名	メーカー/品番
アンプ		アンプ	Technics SE-9060	プロジェクター	Epson EB-W8 2500lm	インパクトドライバー	日立工機 FWH 14DSL
ミキサー		ミキサー	YAMAHA MX12/6	スクリーン 80インチ (約180cm×100cm)		振動ドリル	新興製作所 svv-130
スピーカー		スピーカー	EV SX80	DVDプレーヤー 再生メディア :		丸鋸	E-Value EWC-165AN
*マイク 4本 (マイクスタンド 4本付)	*マイク又は CDプレーヤー いずれかを お選びください	マイク 4本	SHURE SM58	DVD、DVD-R/RW、CD、 CD-R/RW、SD/MMC、 USBフラッシュメモリ		スライド丸鋸	マキタ M244
*CDプレーヤー		マイクスタンド 4本				ジグソー	ブラック&デッカー KS900G-JP
		CDプレーヤー				グラインダー	リョービ G-110P

※音響セット2はサロンBでのみご利用いただけます。

※電動工具セットは工具室もご利用いただけます。

単品

その他

品名	メーカー/品番	料金	品名	料金	品名	料金
パソコン (デスクトップ)	iMac 27インチ OS X(Snow Leopard)	¥300/1h	ホワイトボード (1台)	¥200/1日	コピー (A3/A4)	白黒 ¥10/1枚 カラー(A3) ¥80/1枚 カラー(A4) ¥50/1枚
パソコン (ノート)	MacBook 13インチ OS X(Leopard)	¥200/1h	ピアノ (アップライト)	¥1,000/1日	ラミネート加工 (A3/A4)	1枚/¥50
プロジェクター	Epson EB-W8 2500lm	¥300/1h	タタミ1枚 (10枚有り)	¥200/1日		
スクリーン 80インチ	約180cm×100cm	¥200/1h				
DVDプレーヤー	再生メディア : DVD、DVD-R/RW、 CD、CD-R/RW、SD/MMC、USBフラッシュメモリ	¥200/1h				

※備品・機材の外部への持ち出しは禁止しております。

※備品・機材はご使用時間に関わらず、サロンのレンタル時間と同時間で計算させていただきます。

■オプションサービス(有料) :

- ・宴会用オードブル
(ご予算、人数によりご相談に応じます。)

- ・イベントや催しでのドリンク販売
(ソフトドリンク : ¥200
アルコール : ¥400)



※オプションサービスご利用の方は、

1週間前までにご連絡ください。

※詳しくは当施設スタッフにお問い合わせください。

3. お申込みについて

■お申込み方法

- ・ご利用日の3日前（土・日・祝日を除く）までにお電話（011-596-6726）にてお申込みください。（平日9:00～18:00）
- ・その他のお問い合わせ等はFAX（011-596-6727）、E-mail（onobeka@ais-p.jp）でも受付しております。

※下見や打合せ等でご来館される方も、事前にお電話にて日時をご確認ください。（スタッフが不在の場合がございます。）

■お支払方法

- ・ご利用される当日に現金でお支払いください。（ご予約時間終了5分前にスタッフが会計に伺います。）
- ・数日間連続してご利用の場合は、ご利用最終日にお支払いください。

■キャンセルについて

- ・キャンセル又は日時を変更される場合は、ご利用日3日前（土・日・祝日を除く）18:00までにご連絡ください。（それ以降のキャンセル・変更につきましては、キャンセル料としてご利用料金の下記%をお支払いいただきます。）

前々日：25% 前日：50% 当日：100%

4. 注意事項

1) 制限事項

下記の行為は禁止いたします。

- | | |
|-----------------------|-------------------------|
| 1. 危険物の持込み | 4. 法令で禁じられている行為 |
| 2. 悪臭を発生するものの持込み | 5. 当施設の運営上不適切と思われる利用・行為 |
| 3. 近隣住民・館内利用者の迷惑となる行為 | 6. 施設に損害を与える行為 |

※建物・器物を破損した際には、弁償費用として別途料金をいただきます。

※お手洗い等の公共設備を著しく汚した際には、清掃費用として別途¥6,000をいただきます。

※当施設の立地上特に、大きな音が発生する催しに関しましてはお断りする場合がございます。

（すぐ隣に近隣の方が生活しておりますので、ご理解・ご配慮をお願いします。）

※ご利用内容、形態等がお申し込み時と異なった場合、当日でもご利用をお断りする場合がございます。

2) ご利用時間について

・機材・荷物等の搬入、準備や後片付け、退出口はご利用時間内をお願いいたします。

※注意！

- ！ご予約時間より早く到着された場合でも、ご予約時間までは入室できません。
- ！準備・後片付け・催事の時間が延長した場合は、延長料金が加算されます。（1時間単位）
- ！ご予約時間の延長を希望される場合、当日の予約状況・館内状況によってはご希望に添えない場合がございます。
- ！ご予約時間より早く終了した場合の返金はございません。
- ！ご利用後はすみやかに退出してください。

・ご利用時間中スタッフがお声掛けをする場合がございます。予めご了承ください。

・管理上ドアの窓を塞いでのご利用はご遠慮ください。

（上映会など明かりを遮断する必要がある場合、事前にご相談ください。）

3) ごみの処理、清掃について

- ・ごみは各利用者側でお持ち帰りください。また、ご利用の際にはごみ袋をご持参ください。
ごみの持ち帰りが困難である場合は、予め当施設スタッフにご相談ください。
別途¥3,500にてゴミ処理を承ります。(※産業廃棄物を除く一般ごみのみ)
- ・ご利用後は清掃、原状回復をお願いいたします。
その後、お客様と当施設スタッフにてご利用場所の相互確認(点検)をさせていただきます。
清掃、原状回復が困難である場合は、予め当施設スタッフにご相談ください。
別途¥6,000にて清掃を承ります。

4) 駐車場

- ・当施設には駐車場がございません。近隣の有料駐車場をご利用されるか、公共交通機関をご利用ください。
(違法駐車等のトラブルに関しましては、当施設では一切の責任を負いかねます。)

5) その他

- ・展示会など長期間に渡るご利用の場合、展示品につきましては主催者の責任で管理してください。
- ・貴重品等お持ちものは各自で管理願います。万一盗難などの事故が発生した場合、当施設では一切の責任を負いかねます。
- ・ご利用者間で起こったトラブル等に関しましては、当事者間でご解決ください。
- ・他のお客様へのご配慮をお願いします。
(特に共用スペースで迷惑になる行為はご遠慮ください。)

※詳細につきましては、必ず当施設と事前打ち合わせを行った上ご利用ください。

(マイクやスピーカーを使用する催し、物品の販売・搬入、飲食物の販売etc...)

〒064-0811
札幌市中央区南11条西7丁目3-18
コミュニティスペース より・どこ オノベカ
(一般社団法人 AISプランニング内)
TEL: 011-596-6726
FAX: 011-596-6727
E-mail: onobeka@ais-p.jp