

# より・どこ オノベカ レンタルスペース利用規約

(2016.04.10改訂)

※以下の利用規約をご確認の上、お申し込みください。

お申し込み頂いた時点で、利用規約に同意したものとさせていただきます。

※施設利用者はスペースの利用に関する事項において、スペース管理者の指示に従ってください。

※複数の方でご利用の場合、ご予約者の方は利用規約のご周知をお願いいたします。

※下記「4.注意事項」内、「1)制限事項」に関わるご利用につきましては、事前にご相談をお願いいたします。

## 1. 利用規定

### ■ご利用いただける日時

土曜・日曜・祝祭日を含む毎日（お盆・年末年始など休館日を除く）、

5月～10月は10:00～23:00まで、11月～4月は10:00～22:00まで、1時間単位でご利用いただけます。

なお、施設整備及び点検等のため臨時に休館することがありますので予めご了承ください。

### ■ご利用いただける場所

#### ①サロンA

・サロンA

収容人数：約20名～25名

広さ：約4.5m×9m（約24畳）

・キッチン

収容人数：約5～8名

広さ：約4.5m×5m（約12畳）

#### ②サロンB

・サロンB

収容人数：約20名～25名

広さ：約4m×9m（約22畳）

・2階吹抜席

収容人数：約5～10名

広さ：約1.8m×3.5m（約4畳）

×2ヶ所

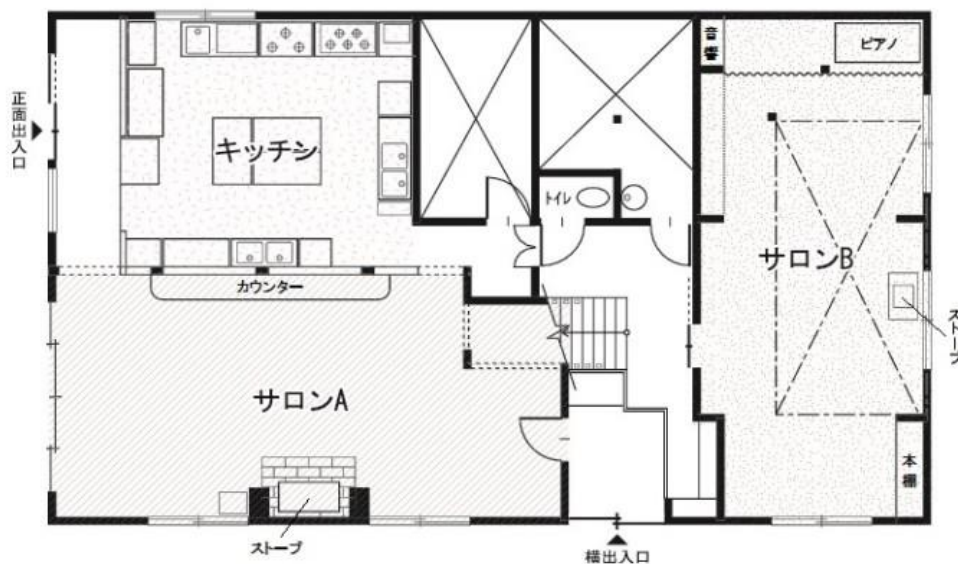

### ■ご利用料金

夏期料金 (5月～10月)	10:00～18:00			18:00～23:00	10:00～23:00	10:00～18:00 1週間
	1時間	3時間	8時間	1時間	終日	
サロンA	¥1,300	¥3,200	¥7,600	¥1,500	¥13,000	¥48,600
サロンB						
サロンA+B	¥2,200	¥5,400	¥10,800	¥2,500	¥18,400	¥75,600
暖房使用(1室)	¥220			¥220		1室1時間 ¥220

冬期料金 (11月～4月)	10:00～18:00			18:00～22:00	10:00～22:00	10:00～18:00 1週間
	1時間	3時間	8時間	1時間	終日	
サロンA	¥1,500	¥3,900	¥9,300	¥1,700	¥14,000	¥59,400
サロンB						
サロンA+B	¥2,600	¥6,700	¥14,300	¥2,900	¥21,100	¥97,200

※冬期料金には暖房費が含まれています。

※1週間ご利用の場合、期間中貸切となりますが、18:00以降ご利用の際は通常時間料金で加算されます。

## 2. ご利用いただける備品(無料・有料)

※場合により利用できないこともございます。備品をご利用希望の方は事前にご連絡下さいますようお願いいたします。

### ■備品・機材(無料) :

- ・会議用椅子(パイプ) : 18
- ・延長コード(ドラムリールなど) : 3
- ・カフェ椅子(プラスチック製背もたれ付) : 10
- ・会議用テーブル : 4
- ・カフェテーブル(65センチ角) : 9
- ・カフェ椅子(布ばり背もたれ付) : 2
- ・三脚(カメラ用) : 1
- ・カラージョイントマット(60センチ角) : 12
- ・カフェ椅子(布ばり背もたれ無) : 12
- ・カウンター椅子 : 6

### ■備品・機材(有料) :

※備品・機材の外部への持ち出しは禁止しております。

※備品・機材はご使用時間に関わらず、サロンのレンタル時間と同時間で計算させていただきます。

### セット

音響セット(マイク無) ¥320/1h	音響セット(マイク有) ¥540/1h		プロジェクターセット ¥540/1h		電動工具セット : ¥1,080/1日 ※工具室¥540/1h		動物用消毒セット ¥3,000/1日
品名	品名	メーカー/品番	品名	メーカー/品番	品名	メーカー/品番	品名
スピーカー	ミキサー	BEHRINGER XENYX X1222USB	プロジェクター	Epson EB-W8 2500lm	インパクトドライバー	日立工機 FWH 14DSL	手足用消毒液
	スピーカー	BEHRINGER B208D	スクリーン 80インチ (約180cm× 100cm)		振動ドリル	新興製作所 svv-130	
スピーカー スタンド	スピーカースタンド 2本	K&M 21450B	ヤー(再生メ ディア : DVD, DVD- R/RW, CD, CD- R/RW, SD/MMC, USBフラッ シュメモリ)		丸鋸	E-Value EWC-165AN	空間用消毒液 (次亜塩素水)
	CDプレーヤー				スライド丸鋸	マキタ M244	
CDプレーヤー	マイク 4本	SHURE SM58			ジグソー	ブラック&デッカー KS900G-JP	消毒空間用 超音波加湿器
	マイクスタンド 4本				グラインダー	リョービ G-110P	

※サロン+電動工具セットご利用のお客様は、無料で工具室をご利用いただけます。

### 単品

品名	メーカー/品番	料金
プロジェクター	Epson EB-W8 2500lm	¥320/1h
スクリーン 80インチ	約180cm×100cm	¥220/1h
DVDプレーヤー	再生メディア : DVD, DVD-R/RW, CD, CD- R/RW, SD/MMC, USBフラッシュメモリ	¥220/1h
CDMDプレーヤー		¥110/1h

### その他

品名	料金	品名	料金
ホワイトボード (1台)	¥220/1日	コピー (A3/A4)	白黒 ¥10/1枚 カラー(A3) ¥80/1枚 カラー(A4) ¥50/1枚
ピアノ (アップライト)	¥1,080/1日	ラミネート加工 (A3/A4)	1枚/¥50
タタミ1枚 (10枚有り)	¥220/1日		

### ■オプションサービス(有料) :

- ・宴会用オードブル
  - 松コース(30人前) 35,000円
  - 竹コース(20人前) 25,000円
  - 梅コース(10人前) 15,000円
- ・イベントや催しでのドリンク販売
  - ソフトドリンク : ¥300
  - アルコール : ¥500



※オプションサービスご利用の方は、

1週間前までにご連絡ください。

※詳しくは当施設スタッフにお問い合わせください。

### 3. お申込みについて

#### ■お申込み方法

- ・ご利用日の一週間前（休館日・土・日・祝日を除く）までにお電話（9:00～16:00）またはファックス・メール（24時間）にてお申込みください。翌営業日以内に折り返しご連絡いたします。
  - ・お申込みの際は、「利用時間、利用スペース、使用用途、必要な備品、お名前、ご連絡先」をお伝えください。
- ※休館日はホームページ等でご確認ください。
- ※下見や打合せ等でご来館される方も、事前にお電話にて日時をご確認ください。スタッフが不在の場合がございます。
- ※マイクやスピーカーを使用する催し、物品の販売・搬入、飲食物の販売等につきましては、必ず当施設と事前に打ち合せを行った上でお申込みください。**
- ※犬や猫の譲渡会等、動物を扱う催し等につきましては、必ず当施設と事前に打ち合わせを行った上でお申し込みください。**

【お申込み・お問い合わせ】 一般社団法人AISプランニング TEL 011-596-6726 (休館日を除く、9:00~16:00) FAX 011-596-6727 E-mail onobeka@ais-p.jp
--

#### ■お支払方法

- ・ご利用される当日に、片づけ・原状復帰の終了後に、現金でお支払いください。
- ・数日間連続してご利用の場合は、ご利用最終日にお支払いください。

#### ■キャンセルについて

- ・キャンセル又は日時を変更される場合は、ご利用日3日前（休館日・土・日・祝日を除く）16:00までにご連絡ください。
- （それ以降のキャンセル・変更につきましては、キャンセル料としてご利用料金の下記%をお支払いいただきます。）
- 前々日：25% 前日：50% 当日：100%

### 4. 注意事項

以下の注意事項に関して、ご利用内容、形態等がお申し込み時と異なった場合、当日でもご利用をお断りする場合がございます。

#### 1) 制限事項

下記の行為は禁止いたします。

1. 危険物の持込み
2. 悪臭を発するものの持込み
3. 近隣住民・館内利用者の迷惑となる行為
4. 法令で禁じられている行為
5. 当施設の運営上不適切と思われる利用・行為
6. 施設に損害を与える行為

※建物・器物を破損した際には、弁償費用として別途料金をいただきます。

※お手洗い等の公共設備を著しく汚した際には、清掃費用として別途¥6,000をいただきます。

#### 2) 音を伴うご利用について

- ・当施設の立地上特に、**近隣への音漏れが発生するご利用に関しましてはお断りする場合がございます。**（すぐ隣に近隣の方が生活しておりますので、ご理解・ご配慮をお願いします。）

#### 3) 動物を扱う際のご利用について

- ・犬や猫の譲渡会等、**動物を扱う催し等**に関して、**感染症予防のための消毒**（入退室時の手の消毒、ご利用後の室内の消毒）にご協力いただけないご利用に関しましては、お断りする場合がございます。
- ・感染症予防のための消毒が困難である場合は、予め当施設スタッフにご相談ください。  
別途¥3,000にて動物用消毒セットを貸借いたします。（詳しくは「2.ご利用いただける備品」をご確認ください。）
- ・また、動物を扱う催しでない場合でも、**動物（ペット）と共にお客様や参加者様が来場する場合、対象事項となります**ので、予めご承知の上ご利用ください。

#### 4) ご利用時間について

・機材・荷物等の搬入、準備や後片付け、退出口はご利用時間内をお願いいたします。

※注意！

- ！ご予約時間より早く到着された場合でも、ご予約時間までは入室できません。
  - ！ご利用後はすみやかに退出してください。
  - ！ご予約時間より早く終了した場合の返金はございません。
  - ！ご予約時間の延長を希望される場合、お早めにスタッフへお知らせください。
- また、当日の予約状況・館内状況によっては、ご希望に添えない場合がございます。  
！準備・後片付け・催事等によりご利用時間が15分延長した場合は、1時間の使用料をいただきます。

#### 5) ごみの処理、清掃について

- ・ごみは各利用者側でお持ち帰りください。また、ご利用の際にはごみ袋をご持参ください。  
ごみの持ち帰りが困難である場合は、予め当施設スタッフにご相談ください。  
別途¥3,500にてゴミ処理を承ります。(※産業廃棄物を除く一般ごみのみ)
- ・ご利用後は清掃、原状回復をお願いいたします。  
その後、お客様と当施設スタッフにてご利用場所の相互確認(点検)をさせていただきます。  
清掃、原状回復が困難である場合は、予め当施設スタッフにご相談ください。  
別途¥6,000にて清掃を承ります。

#### 6) 駐車場

- ・当施設には駐車場がございません。近隣の有料駐車場をご利用されるか、公共交通機関をご利用ください。  
(違法駐車等のトラブルに関しましては、当施設では一切の責任を負いかねます。)

#### 7) その他

- ・展示会など長期間に渡るご利用の場合、展示品につきましては主催者の責任で管理してください。
- ・貴重品等お持ちものは各自で管理願います。万一盗難などの事故が発生した場合、当施設では一切の責任を負いかねます。
- ・ご利用者間で起こったトラブル等に関しましては、当事者間でご解決ください。
- ・トイレ・廊下・階段等、共用スペースでほかのお客様のご迷惑になる行為はご遠慮ください。
- ・ご利用時間中スタッフが入室・お声掛けをする場合がございます。予めご了承ください。
- ・管理上ドアの窓を塞いでのご利用はご遠慮ください。  
(上映会など明かりを遮断する必要がある場合、事前にご相談ください。)

#### 【運営・管理】

一般社団法人AISプランニング

〒064-0811 札幌市中央区南11条西7丁目3-18 コミュニティスペース より・どこ オノベカ内

TEL: 011-596-6726(休館日を除く平日9:00~18:00)

FAX: 011-596-6727

E-mail: onobeka@ais-p.jp

HP: <http://ais-p.jp/onobeka/>





